

Erweiterung Wohnhaus Busch

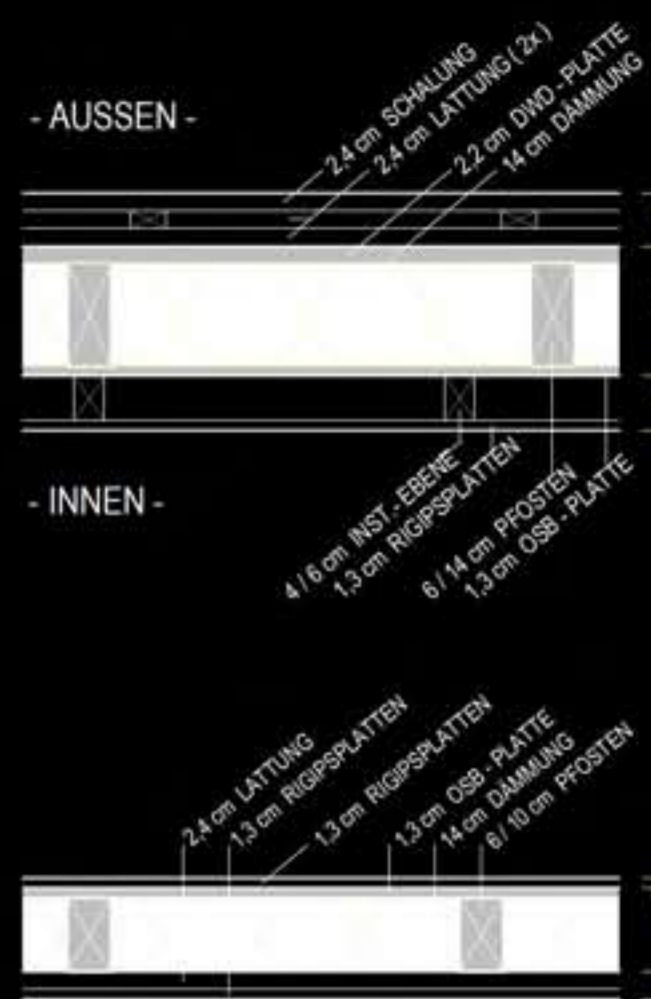

Holzbaupreis Rheinland-Pfalz 2006



außenwanddetail 1:25

innenwanddetail 1:25

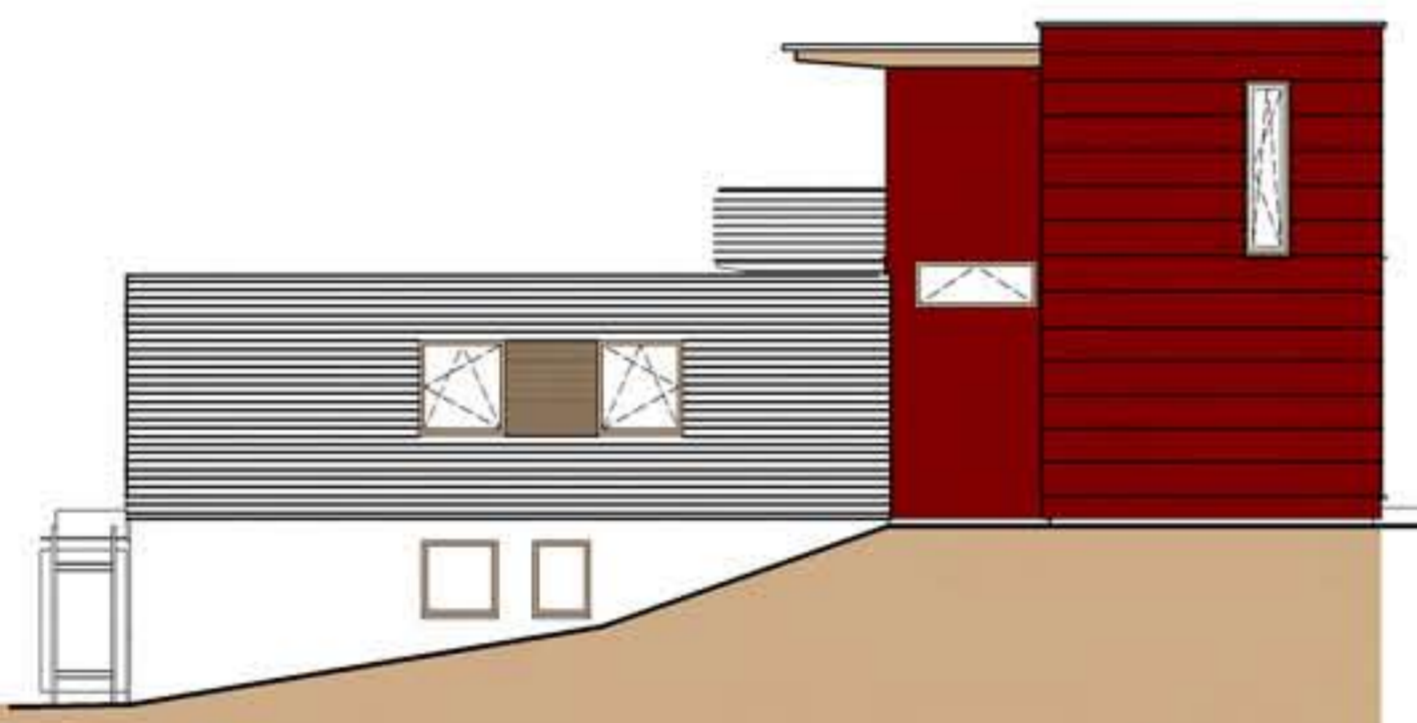

vor dem umbau

ansicht nordwest



grundriss og m 1:100

architekturbüro
 käfer
 hermann josef
 krayerstraße 30
 56626 andernach
 tel 02632.988986
 fax 02632.988096
 info@architekturbuero-kaefer.de
 www.architekturbuero-kaefer.de

tragwerksplaner
 reiff + partner
 mittelpfad 20
 56626 andernach

bauherr
 cornelia + daniel busch
 in den forstwiesen16
 56745 bell